Modern

Royal

Die Ansprüche einer frischen und zeitlosen Architektur wurden in diesem Entwurf als harmonisches Gesamtkonzept verwirklicht. Die Eingangsfassade wird geprägt von dem schützend über die Haustür ragendem Vorbau. Das unterstreicht die klare Form und bringt Extravaganz in den Entwurf. Die Innenräume sind hell und praktische geplant. Das Familienleben spielt sich im großen, hellen Wohnbereich ab. Hier ist Platz für alle.

Daten + Fakten

* Alle dargestellten Flächen und Flächenberechnungen zu Wohnflächen (kurz WF) und Grundflächen (kurz GF) wurden gemäß der Verordnung zur Berechnung der Wohnfläche (Wohnflächenverordnung - Wo FlV) vom 25. November 2003 (BgBl. I S. 2346) ermittelt.

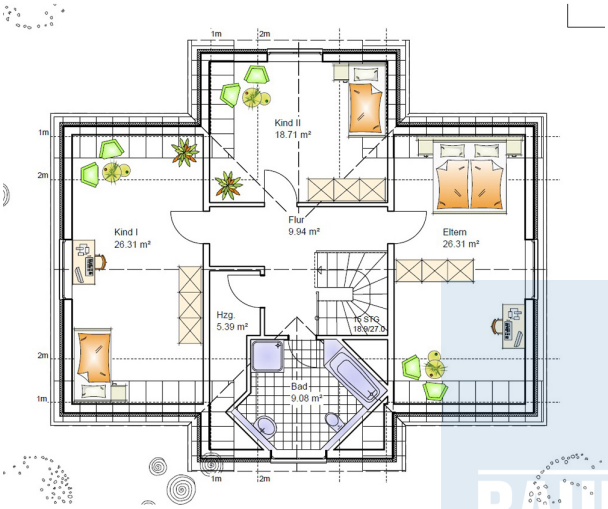

Typenhaus

Typenhaus

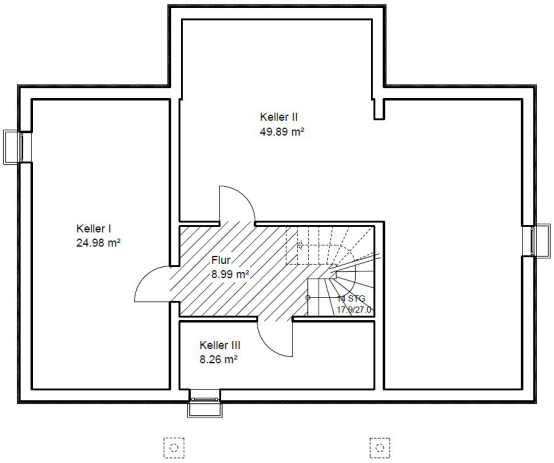

Typenhaus