Klassisch

Novo 2000

Zeitloses und gleichzeitig erschwingliches Wohnen zu ermöglichen – diese Aspekte stehen für junge Familien bei der Planung im Vordergrund. Dieser Grundriss passt auf fast jedes Grundstück. Im Erdgeschoss bildet der großzügige Wohn- Essbereich das Zentrum des Familienlebens. Das Dachgeschoss bietet genügend Platz für ein Elternschlafzimmer, drei Kinderzimmer sowie ein Familienbad.

Daten + Fakten

* Alle dargestellten Flächen und Flächenberechnungen zu Wohnflächen (kurz WF) und Grundflächen (kurz GF) wurden gemäß der Verordnung zur Berechnung der Wohnfläche (Wohnflächenverordnung - Wo FlV) vom 25. November 2003 (BgBl. I S. 2346) ermittelt.

Typenhaus

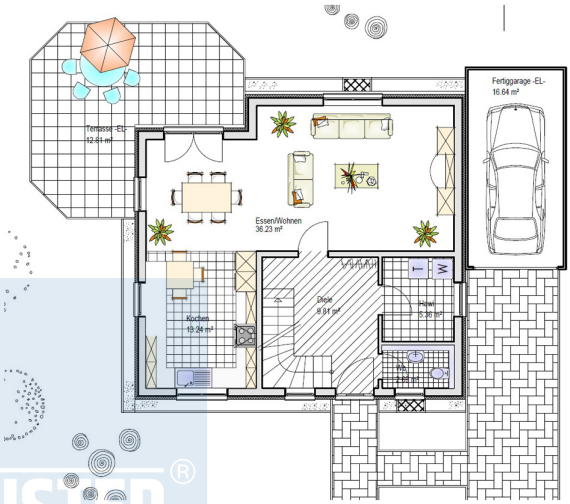

Typenhaus

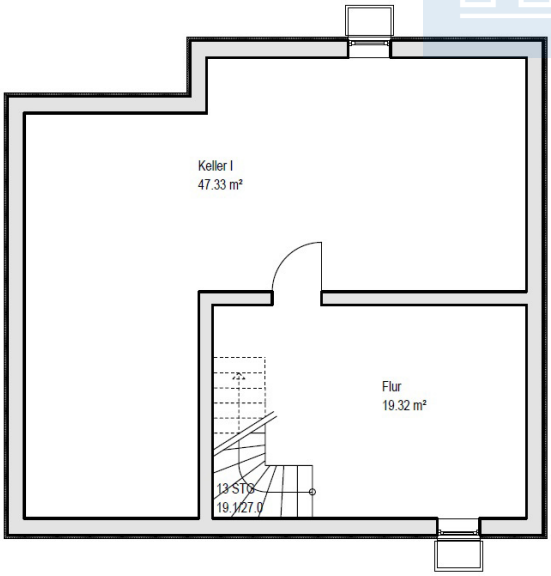

Typenhaus